

# FUTURA

# LA SCUOLA PER L'ITALIA DI DOMANI



**IPSEOA "SAN FRANCESCO"**  
Istituto Professionale Statale per l' Enogastronomia e l' Ospitalità Alberghiera  
Via S. Agata - 87027 **PAOLA** (CS)



**Agli studenti e alle studentesse**

**Agli esercenti la potestà genitoriale**

**Oggetto:** PIANO NAZIONALE DI RIPRESA E RESILIENZA – MISSIONE 4 – Componente 1 – Potenziamento dell'offerta dei servizi di istruzione: dagli asili nido alle Università- Investimento 1.4 Intervento straordinario finalizzato alla riduzione dei divari territoriali nelle scuole secondarie di primo e di secondo grado e alla lotta alla dispersione scolastica – Azioni di prevenzione e contrasto alla dispersione scolastica (D.M. 170/2022)

Codice avviso: M4C1I1.4-2022-981

Titolo avviso/decreto: Azioni di prevenzione e contrasto alla dispersione scolastica (D.M. 170/2022)

CUP Progetto: F94D22003950006

Codice progetto: M4C1I1.4-2022-981 P 11965

Titolo: Insieme costruiamo Futuro

Importo assegnato: € 170.312,60

*Gentilissimi*

con il Decreto Ministeriale 170 del 24/06/2022 la nostra Istituzione è stata individuata quale beneficiaria di un finanziamento per la progettazione e realizzazione di percorsi di mentoring e orientamento, percorsi di

potenziamento delle competenze di base, di motivazione e accompagnamento, percorsi di orientamento per le famiglie, percorsi formativi e laboratoriali extracurricolari, organizzazione di team per la prevenzione della dispersione scolastica, erogati in favore di studentesse e studenti che presentano significativi fattori di rischio di dispersione scolastica e fragilità negli apprendimenti.

Gli interventi sostenuti dall'investimento mirano a:

- a) rafforzare la motivazione e investire sul talento dei singoli;
- b) potenziare le competenze di base, con attenzione ai singoli studenti fragili, organizzando un ordinario lavoro di recupero e consolidamento delle conoscenze e competenze irrinunciabili anche per gruppi a ciò dedicati per ridurre quanto prima e preventivamente i divari territoriali ad esse connesse;
- c) contrastare la dispersione scolastica e promuovere il successo formativo tramite un approccio globale e integrato tramite alleanze tra scuola e risorse del territorio, enti locali, organizzazioni del volontariato, del terzo settore, Enti, Università, famiglie.
- d) promuovere l'inclusione sociale e il successo formativo.

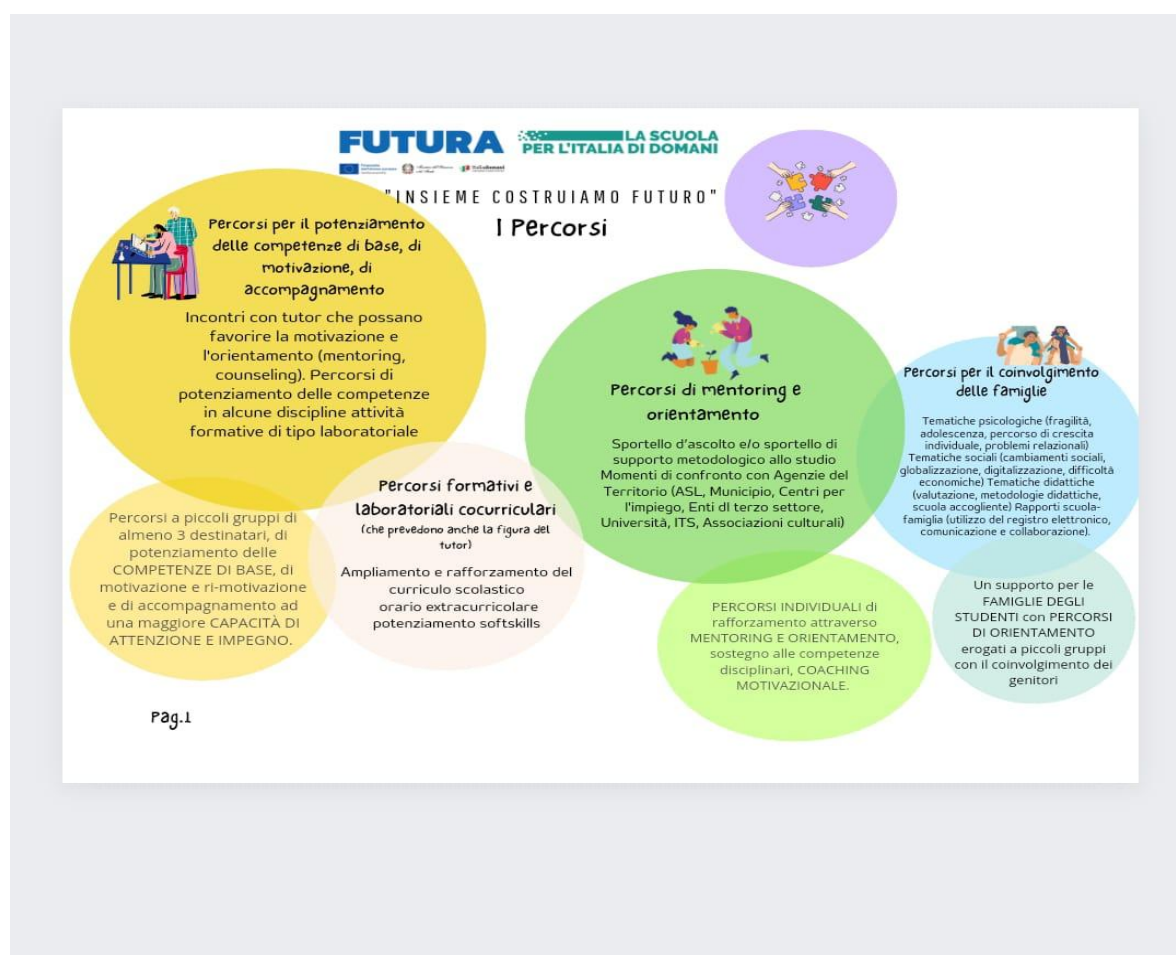

Il nostro Istituto ha di conseguenza progettato attività diversificate secondo le seguenti previste tipologie:

Tipologia attività	Descrizione
<b>Percorsi di mentoring e orientamento</b> <b>“Con te cresco”</b>	<p>Attività formativa in favore degli studenti che possano evidenziare fragilità, motivazionali e/o nelle discipline di studio, a rischio di abbandono o che abbiano interrotto la frequenza scolastica, che prevede l'erogazione di percorsi individuali di rafforzamento attraverso mentoring e orientamento, coaching motivazionale.</p> <p>Ciascun percorso viene erogato, in presenza, da un esperto in possesso di specifiche competenze, in orari diversi da quelli di frequenza scolastica.</p> <p>L'attività è INDIVIDUALIZZATA (un/a docente con un alunno/a) e ha durata di 6 ore <u>da espletarsi in orario antimeridiano, anche al di fuori della classe.</u></p>
<b>Percorsi di potenziamento delle competenze di base, di motivazione e accompagnamento</b>	<p>Attività formativa in favore degli studenti che mostrano particolari fragilità nelle discipline di studio, a rischio di abbandono o che abbiano interrotto la frequenza scolastica, che prevede l'erogazione di percorsi di potenziamento delle competenze di base, di motivazione e rimotivazione e di accompagnamento ad una maggiore capacità di attenzione e impegno, erogati a piccoli gruppi di almeno 5 destinatari <u>al di fuori dell'orario curricolare.</u></p> <p>Ciascun percorso viene erogato in presenza da almeno un docente esperto in possesso di specifiche competenze, in orari diversi da quello di frequenza scolastica.</p> <p>L'attività è per piccolo gruppo di alunni (un docente con minimo 3 alunni) e ha mediamente durata di 10. Ore (2 ore al giorno per 5 giorni).</p>
<b>Percorsi di orientamento con il coinvolgimento delle famiglie</b>	<p>Attività finalizzata a supportare le famiglie nel concorrere alla prevenzione e al contrasto dell'abbandono scolastico, che prevede percorsi di orientamento erogati a piccoli gruppi con il coinvolgimento di genitori di almeno 6 destinatari</p> <p>Ciascun percorso viene erogato, in presenza, da almeno un esperto in possesso di specifiche competenze.</p> <p>L'attività è rivolta ad gruppo di 3 famiglie e ha mediamente durata di 2 .ore.( 1 giorno da due ore)</p>
<b>Percorsi formativi e</b>	<p>Attività riferita a percorsi formativi e laboratoriali al di fuori dell'orario curricolare, rivolti a gruppi di 10 destinatari, afferenti a diverse discipline e</p>

<b>laboratoriali co-curricolari</b>	<p>tematiche in coerenza con gli obiettivi specifici dell'intervento e a rafforzamento del curricolo scolastico.</p> <p>Ciascun percorso viene erogato congiuntamente da almeno un docente esperto con specifiche competenze e da un tutor ed ha la durata mediamente di 18. ore ( 6 giorni per 3 ore al giorno)</p> <p>le tematiche di questi percorsi sono:</p> <ol style="list-style-type: none"><li>1. "Salute e benessere"</li><li>2. "Dieta mediterranea con particolare riguardo alla cucina di strettissimo magro di San Francesco di Paola"</li><li>3. "Valorizzazione degli scarti in cucina"</li><li>4. "Erbe officinali e loro uso in cucina"</li><li>5. "Produzione Birra e Liquori"</li><li>6. "Sommelier"</li><li>7. "Arte Bianca"</li><li>8. Assaggiatore Olii, Formaggi e Miele".</li></ol>
-------------------------------------	--------------------------------------------------------------------------------------------------------------------------------------------------------------------------------------------------------------------------------------------------------------------------------------------------------------------------------------------------------------------------------------------------------------------------------------------------------------------------------------------------------------------------------------------------------------------------------------------------------------------------------------------------------------------------------------------------------------------------------------------------------------------------------------------------------------

Gli interventi saranno attuati a partire da settembre 2023 e dovranno essere conclusi entro il 31 dicembre 2024. Gli alunni destinatari delle attività saranno individuati dalla scuola sulla base di criteri collegialmente condivisi: per consentire alla partecipazione, le famiglie dovranno firmare apposito modulo di autorizzazione.

Vista l'importanza della proposta, che costituisce una risorsa aggiuntiva a supporto di alunni/e con aspetti di fragilità scolastica, si invitano le famiglie destinatarie a favorire la partecipazione dei propri figli ai percorsi proposti.

*Ai sensi dell'articolo 10 della legge 31/12/1996 n. 675, l'Istituto fa presente che i dati raccolti saranno trattati al solo fine dell'esecuzione del presente incarico e comunque, in applicazione della predetta legge e del D. Lg.vo 11 maggio 1999, n. 135 e successive modificazioni e integrazioni.*



IL DIRIGENTE  
SCOLASTICO  
*Elena CUPELLO*